



Coloriage

## Le renardeau



Je suis un canidé, c'est-à-dire un mammifère carnassier. J'entends très bien pour pouvoir chasser des petits rongeurs en leur sautant dessus. On dit que je « glapis » quand je fais des petits cris brefs et que je « jappe » quand je fais des aboiements aigus pour qu'on entende très loin.

**Vocabulaire** Le renardeau est le petit du renard et de la renarde.

**Jeux** Pour chaque bébé animal, retrouve le nom de sa maman et de son papa.

## Les mamans

- |                                  |                                    |                                 |
|----------------------------------|------------------------------------|---------------------------------|
| <input type="checkbox"/> Ânesse  | <input type="checkbox"/> Agneau    | <input type="checkbox"/> Âne    |
| <input type="checkbox"/> Biche   | <input type="checkbox"/> Anon      | <input type="checkbox"/> Bœuf   |
| <input type="checkbox"/> Brebis  | <input type="checkbox"/> Caneton   | <input type="checkbox"/> Bouc   |
| <input type="checkbox"/> Cane    | <input type="checkbox"/> Chaton    | <input type="checkbox"/> Canard |
| <input type="checkbox"/> Chafte  | <input type="checkbox"/> Chevreau  | <input type="checkbox"/> Cerf   |
| <input type="checkbox"/> Chèvre  | <input type="checkbox"/> Chiot     | <input type="checkbox"/> Chat   |
| <input type="checkbox"/> Chienne | <input type="checkbox"/> Faon      | <input type="checkbox"/> Cheval |
| <input type="checkbox"/> Jument  | <input type="checkbox"/> Lionceau  | <input type="checkbox"/> Chien  |
| <input type="checkbox"/> Lionne  | <input type="checkbox"/> Louveteau | <input type="checkbox"/> Cochon |
| <input type="checkbox"/> Louve   | <input type="checkbox"/> Porcelet  | <input type="checkbox"/> Coq    |
| <input type="checkbox"/> Poule   | <input type="checkbox"/> Poulain   | <input type="checkbox"/> Lion   |
| <input type="checkbox"/> Truie   | <input type="checkbox"/> Poussin   | <input type="checkbox"/> Loup   |
| <input type="checkbox"/> Vache   | <input type="checkbox"/> Veau      | <input type="checkbox"/> Mouton |

## Les papas

Certains bébés animaux portent le même nom que leur maman et leur papa :

- Castor
- Chouette
- Crocodile
- Dauphin
- Koala
- ...

Pour d'autres animaux, la maman et le papa ont le même nom, et c'est le nom de leur enfant qui est différent :

- Les baleines ont un baleineau
- Les flamants ont des poussins (comme les poules !)
- Les perdrix ont un perdreau
- Les serpents ont un serpentéau
- Les souris ont un souriceau...

Les éléphants sont chassés illégalement pour leur viande, leur peau, mais surtout pour leur ivoire. Entre 20 000 et 30 000 éléphants sont ainsi tués par les braconniers chaque année. Aujourd'hui, certaines espèces d'éléphant sont donc menacées d'extinction et doivent être protégées dans des réserves naturelles.

**Vocabulaire** L'éléphanteau est le petit de l'éléphant et de l'éléphante.

Je suis un mammifère avec une trompe vivant en Afrique ou en Asie. Je vis en troupeau et je suis le plus gros animal terrestre. Symbolisant la sagesse, je suis aussi connu pour ma mémoire et mon intelligence. Mon cri s'appelle le barrissement, et je n'ai jamais eu peur des souris !

Coloriage

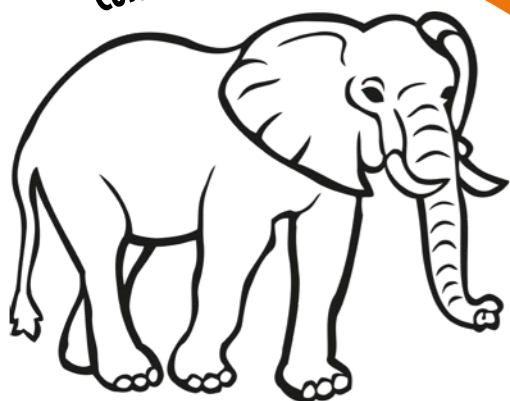

## L'éléphanteau



# Premiers pas dans la forêt

## Dossier pédagogique

### Mes premiers pas au cinéma

Comment accompagner un enfant à sa première séance de cinéma ?

**Au cinéma, il ne fait pas noir !**

Lorsque le film commence, le projectionniste éteint doucement la lumière de la salle. Ensuite, c'est le film projeté sur l'écran qui va éclairer la salle où il ne fera donc pas noir. Retourne-toi, tu verras la lumière du projecteur !

**Au cinéma, le son n'est pas trop fort !**

Au cinéma, le son est un peu plus fort qu'à la maison. C'est pour mieux entendre tout ce qui se passe dans le film... Alors ouvre grand tes oreilles !

**Au cinéma, il ne faut pas parler !**

Regarde bien autour de toi, il y a plein d'autres personnes qui regardent le film. Pour ne pas les déranger, il faut éviter de parler. Par contre tu as le droit de rire. D'ailleurs tu verras, le film paraît encore plus drôle quand toute la salle rigole !

Ce dossier pédagogique appartient à :

.....  
.....

## L'ourson



Coloriage

Je suis un mammifère omnivore, solitaire et vivant dans la forêt. Je sors la nuit pour chasser, car la journée, je préfère me réfugier dans des grottes, cavernes ou tanières. Mes grosses pattes griffées font de moi un redoutable pêcheur. Je passe l'hiver à dormir. On appelle cela hiberner.

**Vocabulaire** L'ourson est le petit de l'ours et de l'ourse.



En France, dans les Pyrénées, les ours bruns existent depuis toujours. Mal aimés et chassés pour leur fourrure, ils ont presque disparu dans les années 1980. Depuis la réintroduction d'ours « cousins » venus de Slovénie, leur nombre augmente petit à petit. Mais il faut faire attention car l'espèce est toujours menacée...

**Jeux** Il y a beaucoup d'animaux en voie de disparition. Retrouve le nom de ces animaux à partir de leurs photos.



Requin Tigre Éléphant Gorille Panda Ours blanc Dauphin Jaguar Loup Rhinocéros

Malheureusement, il existe encore beaucoup d'autres espèces en danger... et certaines autres ont même déjà complètement disparues !

## Le poulain

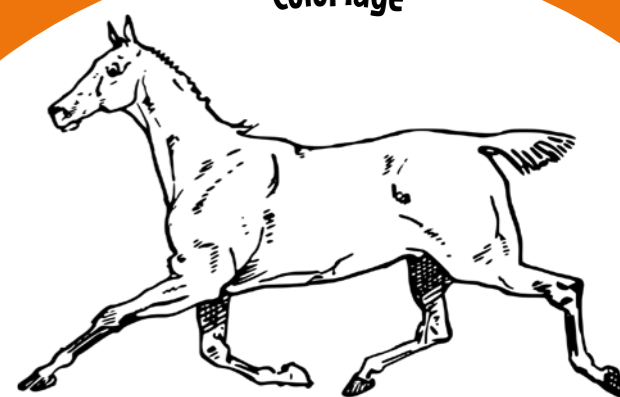

Coloriage

Je suis un mammifère herbivore à sabots, appartenant aux espèces de la famille des équidés. Je suis très rapide lorsque je cours et je suis capable de dormir debout. Je suis un très bon compagnon pour les humains que j'aidais autrefois dans l'agriculture ou les déplacements.

**Vocabulaire** Le poulain est le petit du cheval et de la jument.



CTB

Films Européens

www.lesfilmsduwhippet.com



SDI

Distributeur

Indépendant

Paris MÔMES

Movés



**Chasse au trésor** En ballade avec tes parents, cherche ce qu'il y a sur ces photos et qui symbolise le printemps dans la nature. Quand tu as trouvé, coche la case !



Fruits et légumes de saison : poireau, petits-pois, artichaut, carotte, salade, radis, asperge, kiwi, cerise, fraise, groseille...

Utilise les couleurs du printemps pour faire un dessin représentant cette saison.

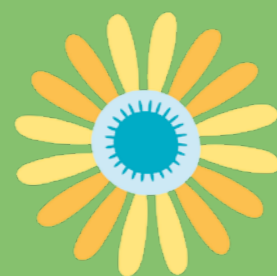

## PRINTEMPS

Le printemps commence le 20 mars et se termine le 21 juin. À cette saison, les oiseaux chantent, les arbres bourgeonnent et les fleurs montrent leurs couleurs. Les escargots sortent de leurs coquilles, les hérissons et les marmottes sortent de leur hibernation, tandis que les oiseaux migrateurs reviennent ainsi que les insectes comme les coccinelles et les abeilles.

*Les oiseaux : ils chantent autant qu'ils peuvent pour trouver l'amour. Ensuite, ils construisent leurs nids avec des brindilles qu'ils trouvent un peu partout, et ils sont affamés car ils n'ont rien mangé depuis le mois de novembre*

Utilise les couleurs de l'hiver pour faire un dessin représentant cette saison.



## HIVER

L'hiver commence le 21 décembre et se termine le 21 mars. Il fait froid, parfois il neige, et c'est la saison de l'année où les journées sont les plus courtes. Les arbres ont perdu leurs feuilles, la nature se repose et certains animaux hibernent.

*L'hibernation : en hiver, certains animaux se mettent au ralenti par manque de chaleur. Certains peuvent faire baisser la température de leur corps en dormant à l'abri du froid dans des grottes ou sous la terre. Leur cœur peut aussi battre moins vite et leur respiration ralenti en attendant que la température remonte au printemps.*

Fruits et légumes de saison : poire, citron, orange, pomme, endive, navet, poireau, oignons, céleri, choux brocoli, carottes...



**Chasse au trésor** En ballade avec tes parents, cherche ce qu'il y a sur ces photos et qui symbolise l'hiver dans la nature. Quand tu as trouvé, coche la case !



# Les 4 saisons

<< Premiers pas... dans la forêt >> est un film qui nous fait découvrir la vie des animaux au fil des saisons. Découvrons-les ensemble !



**Chasse au trésor** En ballade avec tes parents, cherche ce qu'il y a sur ces photos et qui symbolise l'été dans la nature. Quand tu as trouvé, coche la case !



Fruits et légumes de saison : nectarine, abricot, melon, tomate, haricot vert, concombre, chou fleur, courgette...

## ÉTÉ



L'été commence le 21 juin et se termine le 21 septembre. C'est la saison des fruits et la période de l'année où il fait le plus chaud et où les journées sont les plus longues de l'année. Dans les champs, on récolte le blé, le maïs, les tournesols...

*Les lézards : tout comme de nombreux autres reptiles, ils adorent prendre le soleil, mais ce n'est pas pour bronzer... Contrairement à nous, leur corps n'est pas capable de maintenir sa température et ils ont donc besoin du soleil pour le réchauffer et être actif. S'il fait trop froid, ils vivent au ralenti...*

Utilise les couleurs de l'été pour faire un dessin représentant cette saison.



## AUTOMNE



L'automne commence le 23 septembre et se termine le 20 décembre. Les températures commencent à baisser. Même s'il peut y avoir encore du soleil, il pleut et il y a du vent. Les premières gelées arrivent mi-novembre. Avant de tomber, les feuilles changent de couleur : rouge, jaune, vert, marron... C'est magnifique !

*L'écureuil : dès l'automne, il fait des provisions de noix, noisettes et glands qu'il cache ensuite afin de ne manquer de rien en hiver. Bien à l'abri, dans le creux du tronc d'un arbre, il se prépare à passer la saison froide au chaud, enroulé sur lui-même, sur un tapis confortable de brindilles, de feuilles et de mousses.*

Utilise les couleurs de l'automne pour faire un dessin représentant cette saison.



Fruits et légumes de saison : figue, chou blanc, mandarine, pomme, poivron, raisin, potimarron, pomme de terre, noix, citrouille...



**Chasse au trésor** En ballade avec tes parents, cherche ce qu'il y a sur ces photos et qui symbolise l'automne dans la nature. Quand tu as trouvé, coche la case !



### Qu'est-ce que le réchauffement climatique ?

Appelé aussi dérèglement climatique, c'est une augmentation des températures sur la planète Terre. S'il fait de plus en plus chaud, cela a des conséquences : la fonte des glaces, des espèces animales qui disparaissent ou qui sont obligées de se déplacer, de plus en plus de sécheresses et de tempêtes, le dérèglement des saisons...

### L'exemple de l'ours blanc

Aussi connu sous le nom d'ours polaire, c'est un mammifère omnivore vivant sur la banquise autour du pôle Nord. Le changement climatique menace l'ours polaire car la banquise fond et la taille de son habitat diminue... En été, l'ours polaire chasse sur des îlots de glace afin de faire des réserves pour l'hiver. Mais quand ces îlots fondent, il ne se nourrit pas assez, et il devient affamé en hiver...